

PLANEAMIENTO URBANÍSTICO E: 1/500

PROPUESTA DE AUDITORIO Y CALLE RIO CHIQUITO E: 1/500



SITUACIÓN S/E

PROYECTO DE EJECUCIÓN PARA AUDITORIO DEL AYUNTAMIENTO DE AUTOL (LA RIOJA)

PROMOTOR: AYUNTAMIENTO DE AUTOL **rstarquitectura**

ARQUITECTO: ERNESTO REINER ARANDA, INMACULADA SANZ LAGUNA Y TOMÁS LÓPEZ RITUERTO

Plano Nº Plano Escala Fecha
SITUACIÓN Y EMPLAZAMIENTO **A01** 1/500 MARZO 2015

EL PRESENTE DOCUMENTO ES COPIA DE SU ORIGINAL DEL QUE ES AUTOR EL ARQUITECTO QUE SUSCRIBE. SU UTILIZACIÓN TOTAL O PARCIAL, ASÍ COMO CUALQUIER REPRODUCCIÓN O CESIÓN A TERCEROS, REQUERIRÁ LA PREVIA AUTORIZACIÓN EXPRESA DE SU AUTOR QUEDANDO EN TODO CASO PROHIBIDA CUALQUIER MODIFICACIÓN UNILATERAL DEL MISMO.

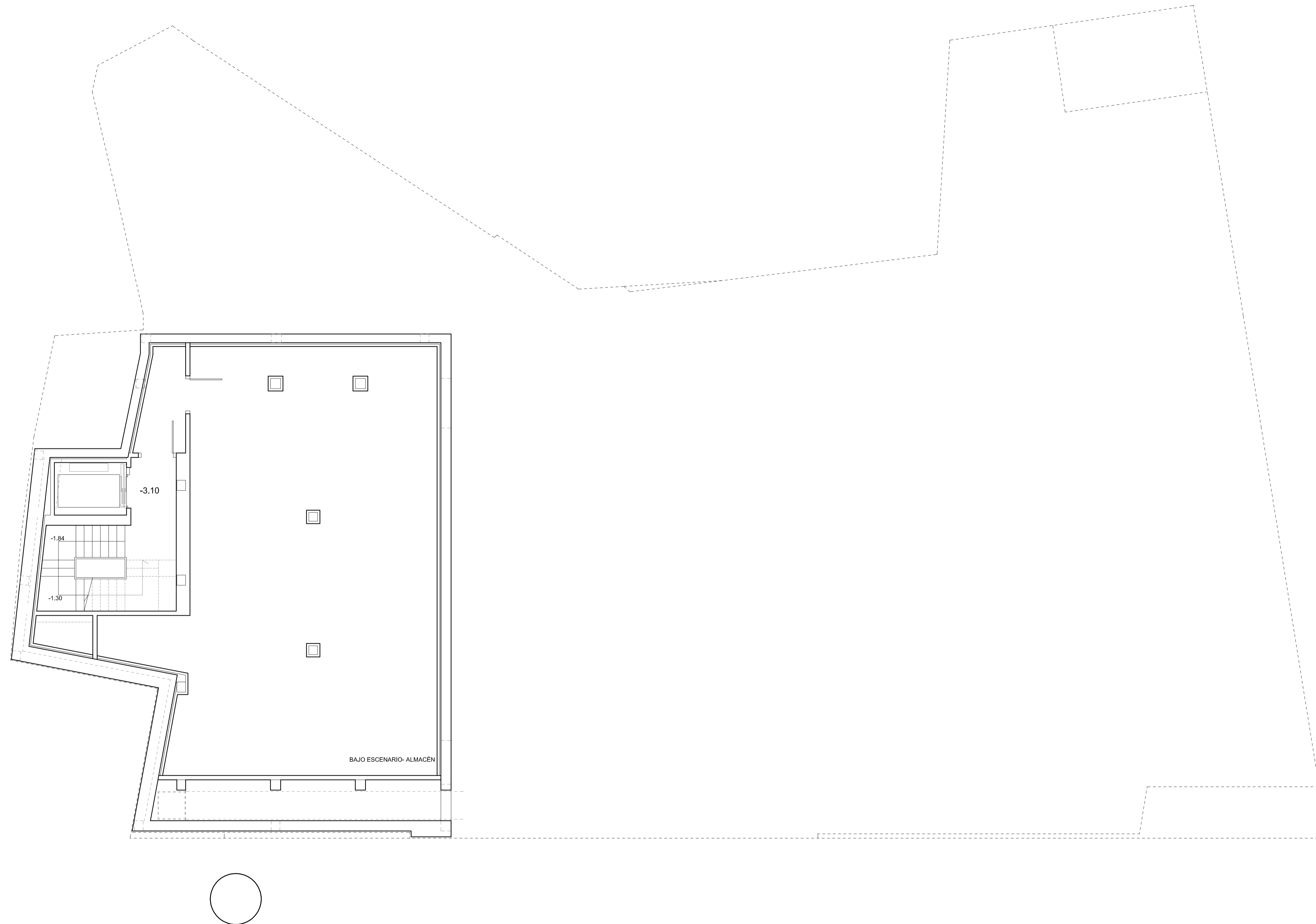

PLANTA SOTANO		
AUDITORIO MUNICIPAL DE AUTOL	Bajo escenario	130,82
	Escalera	13,97
	Vestibulo	5,26
TOTAL UTIL		150,05
TOTAL CONST.		213,34

PLANTA BAJA						
AUDITORIO MUNICIPAL DE AUTOL	ZONA AUDITORIO		ZONA SALA DE ENSAYOS		ZONA ESCENA	
	Hall principal	136,13	Acceso c/Horno (ext)	1,59	Escena	142,62
Sala auditorio	287,17	Hall c/Horno	7,36	Corbata	23,10	
Almacén	6,31	Sala de ensayos	72,21	Almacén	5,13	
Ambigü/ Guardarropa	16,25	Aseo	4,28	Recinto emergencia	3,17	
local técnico	7,16			Escalera	15,88	
Acceso principal (ext)	11,50			Distribuidor	5,67	
Cancilla	9,21					
Faquilla	2,76					
Acceso aseos	10,99					
Aseo Hombres	16,31					
Aseo Mujeres	20,46					
Aseo Minusválidos	5,12					
Sup Útiles	529,82	Sup Útiles	85,38	Sup Útiles	195,57	
TOTAL UTIL					810,77	
TOTAL CONST.					910,96	

PLANTA PRIMERA (+4,20)		
AUDITORIO MUNICIPAL DE AUTOL	Escalera	19,99
	Distribuidor general	10,85
Distribuidor camerinos	4,67	
Camerino Mujeres	25,75	
Aseo de camerinos M	17,05	
Camerino Hombres	13,71	
Aseo de camerinos H	17,24	
Cam.-Vest. Minusválidos	4,68	
Dist. Vestuario personal	3,59	
Vestuario personal M.	6,55	
Vestuario personal H.	5,12	
local de limpieza	6,11	
TOTAL UTIL		135,31
TOTAL CONST.		211,53

PLANTA SEGUNDA - Galería de Trabajo (+7,00)		
AUDITORIO MUNICIPAL DE AUTOL	Vestibulo previo	3,10
	Escalera	16,85
Disponible	5,81	
Distribuidor sobre escena	10,46	
Vestibulo previo 2	4,45	
Pasillo proyec. y sonido	32,49	
Cabina de proyección	8,40	
local técnico	8,76	
TOTAL UTIL		90,32
TOTAL CONST.		154,01

PLANTA TERCERA - Peine (+11,60)		
AUDITORIO MUNICIPAL DE AUTOL	Vestibulo previo	3,10
	Escalera	16,85
TOTAL UTIL		19,95
TOTAL CONST.		61,76

SUPERFICIES TOTALES	
TOTAL UTIL	1206,4
TOTAL CONST.	1551,60

Patio 1	12,09
Patio 2	16,68
local técnico ext.	76,60
Pasarela	28,29
Peine	116,98

PROYECTO DE EJECUCIÓN PARA AUDITORIO DEL AYUNTAMIENTO DE AUTOL (LA RIOJA)

PROMOTOR:
AYUNTAMIENTO DE AUTOL

rstarquitectura

ARQUITECTO:
ERNESTO REINER ARANDA, INMACULADA SANZ LAGUNA Y TOMÁS LÓPEZ RITUERTO

Plano Nº Plano Escala Fecha
PLANTA SÓTANO 1/75 MARZO 2015

A02

EL PRESENTE DOCUMENTO ES COPIA DE SU ORIGINAL DEL QUE ES AUTOR EL ARQUITECTO QUE SUSCRIBE. SU UTILIZACIÓN TOTAL O PARCIAL, ASI COMO CUALQUIER REPRODUCCIÓN O CESIÓN A TERCEROS, REQUERIRÁ LA PREVIA AUTORIZACIÓN EXPRESA DE SU AUTOR QUE EN TODO CASO PROHIBIDA CUALQUIER MODIFICACIÓN UNILATERAL DEL MISMO.

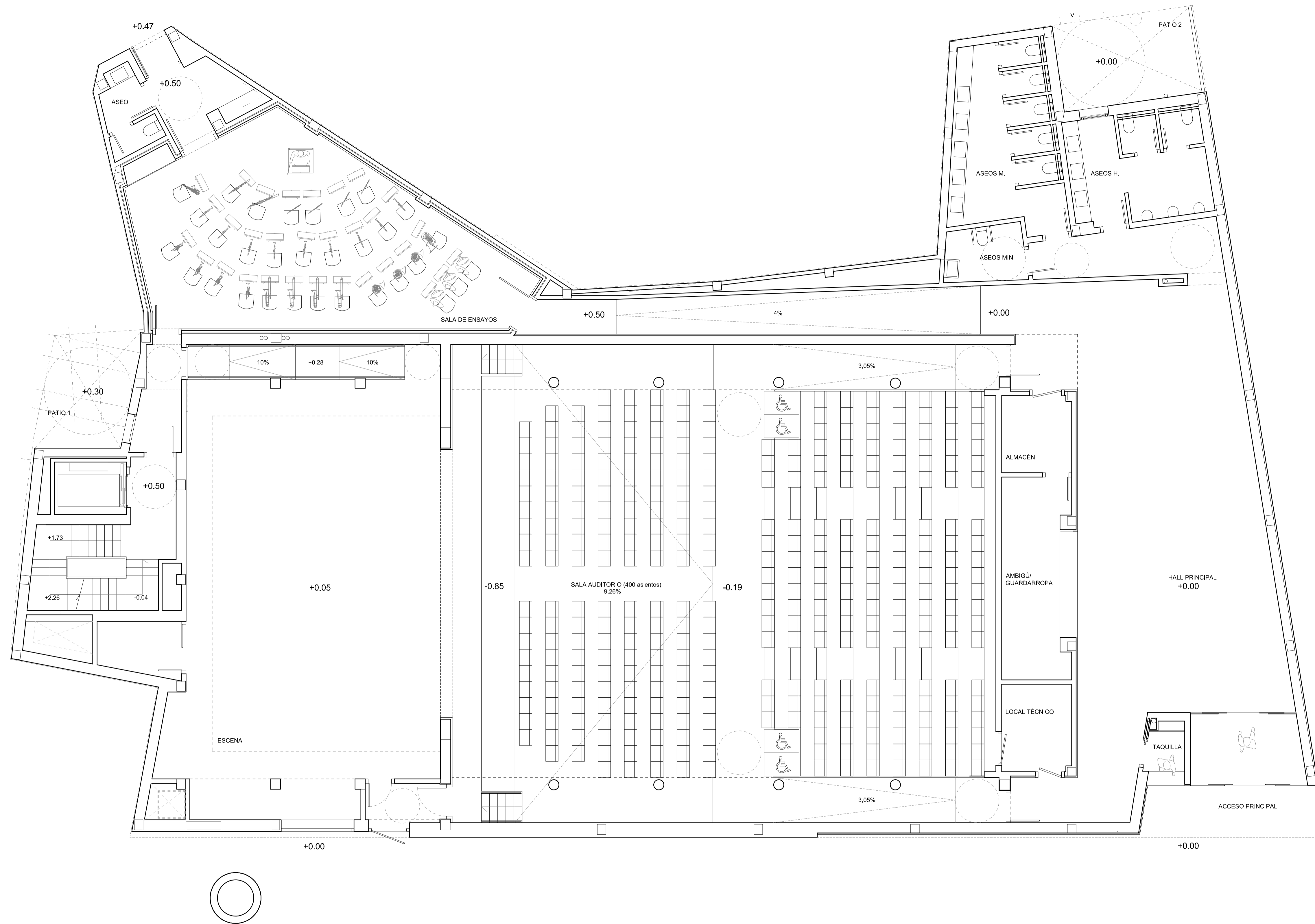

PLANTA SOTANO	
Bajo escenario	130,82
Escalera	13,97
Vestibulo	5,26
TOTAL UTIL	150,05
TOTAL CONST.	213,34

PLANTA BAJA						
	ZONA AUDITORIO		ZONA SALA DE ENSAYOS		ZONA ESCENA	
Hall principal	136,13	Acceso c/Horno (ext)	1,59	Escena	142,62	
Sala auditorio	287,17	Hall c/Horno	7,36	Corbata	23,10	
Almacén	6,31	Sala de ensayos	72,21	Almacén	5,13	
Ambigú/ Guardarropa	16,25	Aseo	4,28	Recinto emergencia	3,17	
local técnico	7,16			Escalera	15,88	
Acceso principal (ext)	11,50			Distribuidor	5,67	
Cancilla	9,21					
Faquinilla	2,76					
Acceso aseos	10,99					
Aseo Hombres	16,31					
Aseo Mujeres	20,46					
Aseo Minusvalidos	5,12					
Sup Utilles	529,82	Sup Utilles	85,38	Sup Utilles	195,57	
TOTAL UTIL					810,77	
TOTAL CONST.					910,96	

PLANTA PRIMERA (+4,30)	
Escalera	19,99
Distribuidor general	10,85
Distribuidor camerinos	4,67
Camerino Mujeres	25,75
Aseo de camerinos M	17,05
Camerino Hombres	13,71
Aseo de camerinos H	17,24
Cam.-Vest. Minusvalidos	4,68
Dist. Vestuario personal	3,59
Vestuario personal M.	6,55
Vestuario personal H.	5,12
Local de limpieza	6,11
TOTAL UTIL	135,31
TOTAL CONST.	211,53

PLANTA SEGUNDA - Galería de Trabajo (+7,00)	
Vestibulo previo	3,10
Escalera	16,85
Disponible	5,81
Distribuidor sobre escena	10,46
Vestibulo previo 2	4,45
Pasillo proyec. y sonido	32,89
Cabina de proyección	8,40
local técnico	8,76
TOTAL UTIL	90,32
TOTAL CONST.	154,03

PLANTA TERCERA - Peine (+11,60)	
Vestibulo previo	3,10
Escalera	16,85
TOTAL UTIL	19,95
TOTAL CONST.	63,76

SUPERFICIES TOTALES	
TOTAL UTIL	1206,4
TOTAL CONST.	1551,60

Patio 1	12,09
Patio 2	16,68
Local técnico ext.	76,60
Paseo	28,29
Peine	116,98

PROYECTO DE EJECUCIÓN PARA AUDITORIO DEL AYUNTAMIENTO DE AUTOL (LA RIOJA)

PROMOTOR:
AYUNTAMIENTO DE AUTOL

rstarquitectura

ARQUITECTO:
ERNESTO REINER ARANDA, INMACULADA SANZ LAGUNA Y TOMÁS LÓPEZ RITUERTO

[Signature]

Plano Nº Plano Escala Fecha
PLANTA BAJA 1/75 MARZO 2015

A03

EL PRESENTE DOCUMENTO ES COPIA DE SU ORIGINAL DEL QUE ES AUTOR EL ARQUITECTO QUE SUSCRIBE. SU UTILIZACIÓN TOTAL O PARCIAL, ASÍ COMO CUALQUIER REPRODUCCIÓN O CESIÓN A TERCEROS, REQUIERIRÁ LA PREVIA AUTORIZACIÓN EXPRESA DE SU AUTOR, QUE EN TODO CASO PROHIBIDA CUALQUIER MODIFICACIÓN UNILATERAL DEL MISMO.

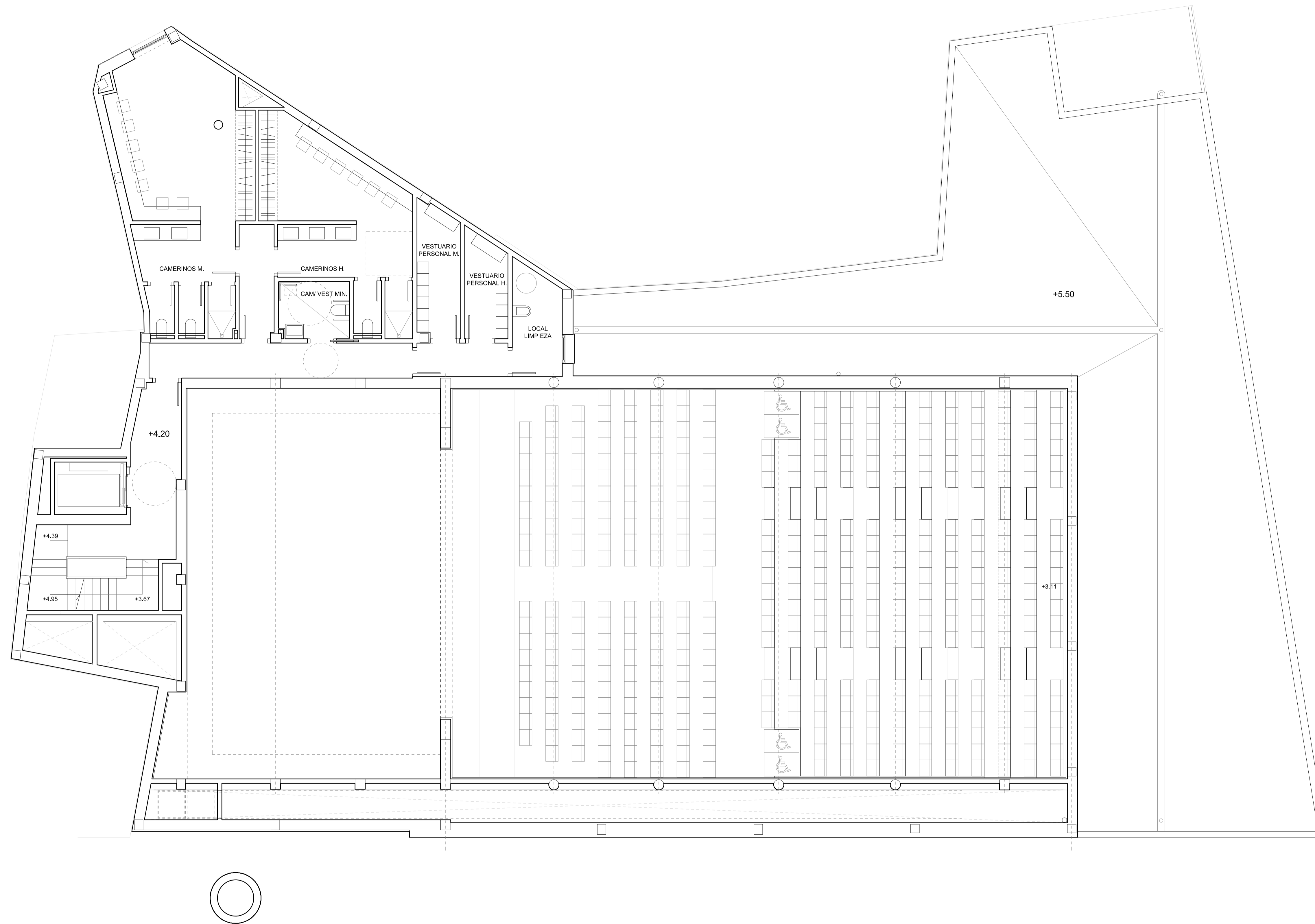

PLANTA SOTANO	
Bajo escenario	130,82
Escalera	13,97
Vestibulo	5,26
TOTAL UTIL	150,05
TOTAL CONST.	213,34

PLANTA BAJA						
AUDITORIO MUNICIPAL DE AUTOL	ZONA AUDITORIO		ZONA SALA DE ENSAYOS		ZONA ESCENA	
	Hall principal	136,13	Acceso c/Horno (ext)	1,59	Escena	142,62
Sala auditorio	287,17	Hall c/Horno	7,30	Corbata	23,10	
Almacén	6,31	Sala de ensayos	72,21	Almacén	5,13	
Ambigú/ Guardarropa	16,25	Aseo	4,28	Recinto emergencia	3,17	
local técnico	7,16			Aseo de camerinos M	15,88	
Acceso principal (ext)	11,50			Camerino Hombres	13,71	
Cancilla	9,21			Aseo de camerinos H	17,24	
Faquilla	2,76			Cam.-Vest. Minusvalidos	4,68	
Acceso aseos	10,99			Distr. Vestuario personal	3,59	
Aseo Hombres	16,31			Vestuario personal M.	6,55	
Aseo Mujeres	20,46			Vestuario personal H.	5,12	
Aseo Minusvalidos	5,12					
Sup Utilles	529,82	Sup Utilles	85,38	Sup Utilles	195,57	
TOTAL UTIL				TOTAL UTIL	810,77	
TOTAL CONST.				TOTAL CONST.	910,96	

PLANTA PRIMERA (+4.20)	
Escalera	19,99
Distribuidor general	10,85
Distribuidor camerinos	4,67
Camerino Mujeres	25,75
Aseo de camerinos M	17,05
Camerino Hombres	13,71
Aseo de camerinos H	17,24
Cam.-Vest. Minusvalidos	4,68
Distr. Vestuario personal	3,59
Vestuario personal M.	6,55
Vestuario personal H.	5,12
Local de limpieza	6,11
TOTAL UTIL	135,31
TOTAL CONST.	211,53

PLANTA SEGUNDA - Galería de Trabajo (+7.00)	
Vestibulo previo	3,10
Escalera	16,85
Disponible	5,81
Distribuidor sobre escena	10,46
Vestibulo previo 2	4,45
Pasillo proyec. y sonido	32,89
Cabina de proyección	8,40
local técnico	8,76
TOTAL UTIL	90,32
TOTAL CONST.	154,03

PLANTA TERCERA - Peine (+11.60)	
Vestibulo previo	3,10
Escalera	16,85
TOTAL UTIL	19,95
TOTAL CONST.	63,76

SUPERFICIES TOTALES	
TOTAL UTIL	1206,4
TOTAL CONST.	1553,60

Patio 1	12,00
Patio 2	14,68
Local técnico ext.	76,60
Pasante	28,29
Peine	116,98

PROYECTO DE EJECUCIÓN PARA AUDITORIO DEL AYUNTAMIENTO DE AUTOL (LA RIOJA)

PROMOTOR:
AYUNTAMIENTO DE AUTOL

rstarquitectura

ARQUITECTO:
ERNESTO REINER ARANDA, INMACULADA SANZ LAGUNA Y TOMÁS LÓPEZ RITUERTO

[Signature]

Plano Nº Plano Escala Fecha
PLANTA PRIMERA 1/75 MARZO 2015
(cota +4.20) **A04**

EL PRESENTE DOCUMENTO ES COPIA DE SU ORIGINAL DEL QUE ES AUTOR EL ARQUITECTO QUE SUSCRIBE. SU UTILIZACIÓN TOTAL O PARCIAL, ASÍ COMO CUALQUIER REPRODUCCIÓN O CESIÓN A TERCEROS, REQUERIRÁ LA PREVIA AUTORIZACIÓN EXPRESA DE SU AUTOR, QUE EN TODO CASO PROHIBIDA CUALQUIER MODIFICACIÓN UNILATERAL DEL MISMO.

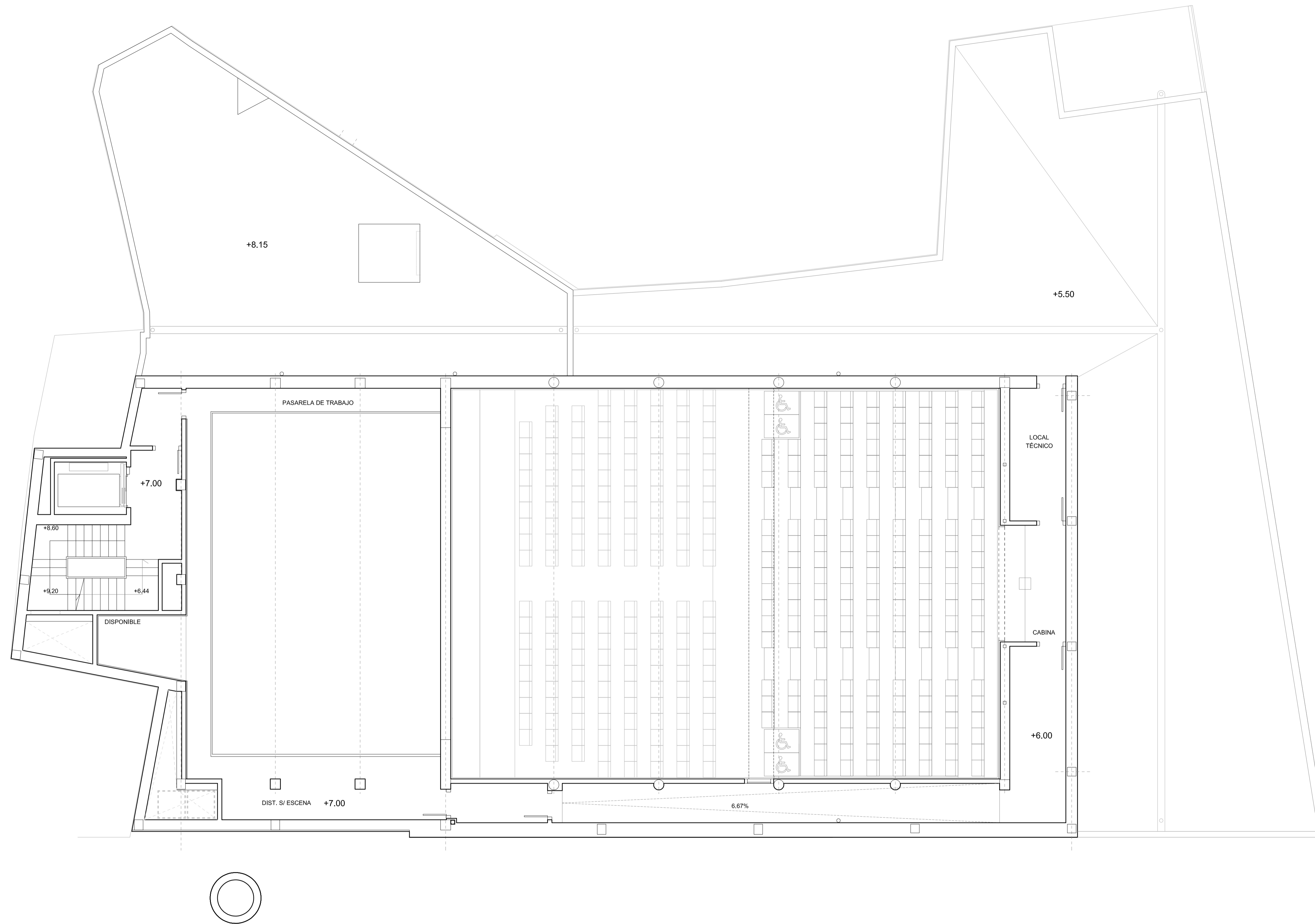

PLANTA SOTANO	
Bajo escenario	130,82
Escalera	13,97
Vestibulo	5,26
TOTAL UTIL	150,05
TOTAL CONST.	213,34

PLANTA BAJA						
	ZONA AUDITORIO		ZONA SALA DE ENSAYOS		ZONA ESCENA	
	Hall principal	136,13	Acceso c/Horno (ext)	1,59	Escena	142,62
Sala auditorio	287,17	Hall c/Horno	7,30	Corbata	23,10	
Almacén	6,31	Sala de ensayos	72,21	Almacén	5,13	
Ambigü/ Guardarropa	16,25	Aseo	4,28	Recinto emergencia	3,17	
local técnico	7,16			Escalera	15,88	
Acceso principal (ext)	11,50			Distribuidor	5,67	
Cancilla	9,21					
Faquilla	2,76					
Acceso aseos	10,99					
Aseo Hombres	16,31					
Aseo Mujeres	20,46					
Aseo Minusválidos	5,12					
Sup Útiles	529,82	Sup Útiles	85,38	Sup Útiles	195,57	
TOTAL UTIL						810,77
TOTAL CONST.						910,96

PLANTA PRIMERA (+4.20)	
Escalera	19,99
Distribuidor general	10,85
Distribuidor camerinos	4,67
Camerino Mujeres	25,75
Aseo de camerinos M	17,05
Camerino Hombres	13,71
Aseo de camerinos H	17,24
Cam.-Vest. Minusválidos	4,68
Dist. Vestuario personal	3,59
Vestuario personal M.	6,55
Vestuario personal H.	5,12
Local de limpieza	6,11
TOTAL UTIL	135,31
TOTAL CONST.	211,53

PLANTA SEGUNDA - Galería de Trabajo (+7.00)	
Vestibulo previo	3,10
Escalera	16,85
Disponible	5,81
Distribuidor sobre escena	10,46
Vestibulo previo 2	4,45
Pasillo proyec. y sonido	32,89
Cabina de proyección	8,40
local técnico	8,76
TOTAL UTIL	90,32
TOTAL CONST.	154,03

PLANTA TERCERA - Peine (+11.60)	
Vestibulo previo	3,10
Escalera	16,85
TOTAL UTIL	19,95
TOTAL CONST.	63,76

SUPERFICIES TOTALES	
TOTAL UTIL	1206,4
TOTAL CONST.	1553,60

Patio 1	12,00
Patio 2	14,68
Local técnico ext.	76,60
Pasante	28,29
Peine	116,98

PROYECTO DE EJECUCIÓN PARA AUDITORIO DEL AYUNTAMIENTO DE AUTOL (LA RIOJA)

PROMOTOR:
AYUNTAMIENTO DE AUTOL

rstarquitectura

ARQUITECTO:
ERNESTO REINER ARANDA, INMACULADA SANZ LAGUNA Y TOMÁS LÓPEZ RITUERTO

[Signature]

Plano Nº Plano Escala Fecha
PLANTA SEGUNDA. Galería de trabajo A05 1/75 MARZO 2015
(cota +7.00)

EL PRESENTE DOCUMENTO ES COPIA DE SU ORIGINAL DEL QUE ES AUTOR EL ARQUITECTO QUE SUSCRIBE. SU UTILIZACIÓN TOTAL O PARCIAL, ASÍ COMO CUALQUIER REPRODUCCIÓN O CESIÓN A TERCEROS, REQUERIRÁ LA PREVIA AUTORIZACIÓN EXPRESA DE SU AUTOR QUE EN TODO CASO PROHIBIDA CUALQUIER MODIFICACIÓN UNILATERAL DEL MISMO.

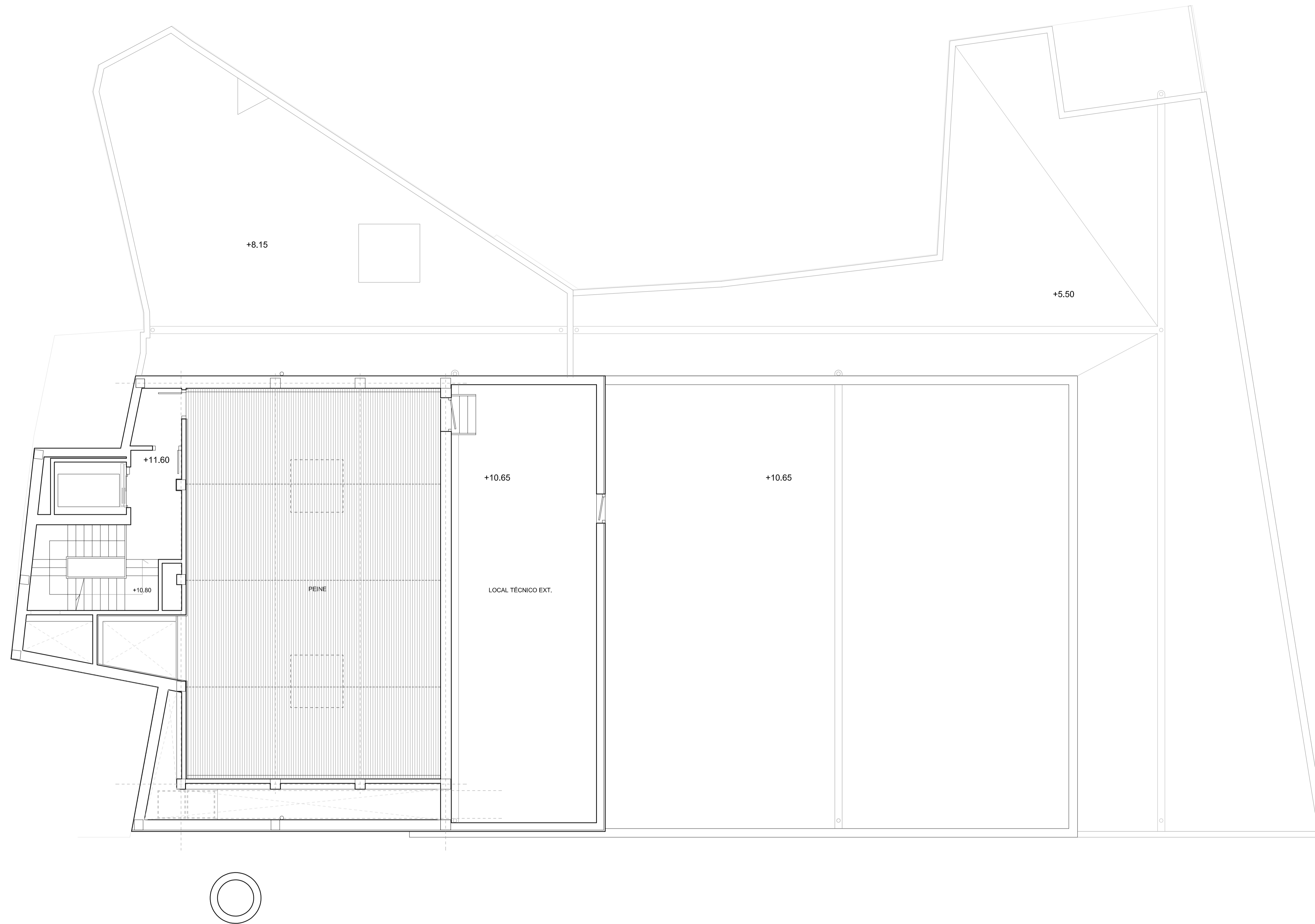

PLANTA SOTANO		
AUDITORIO MUNICIPAL DE AUTOL	Bajo escenario	130,82
	Escalera	13,97
	Vestibulo	5,26
TOTAL UTIL		150,05
TOTAL CONST.		213,34

PLANTA BAJA		
ZONA AUDITORIO	ZONA SALA DE ENSAYOS	ZONA ESCENA
Hall principal	Acceso c/Horno (ext)	Escena
Sala auditorio	Hall c/Horno	Corbata
Almacén	Sala de ensayos	Almacén
Ambigü/ Guardarropa	Aseo	Recinto emergencia
local técnico		Escalera
Acceso principal (ext)		Distribuidor
Cancilla		
Faquilla		
Acceso aseos		
Aseo Hombres		
Aseo Mujeres		
Aseo Minusvalidos		
Sup. Útiles	Sup. Útiles	Sup. Útiles
529,82	85,38	195,57
TOTAL UTIL		810,77
TOTAL CONST.		910,96

PLANTA PRIMERA (+4,20)		
AUDITORIO MUNICIPAL DE AUTOL	Escalera	19,99
	Distribuidor general	10,85
	Distribuidor camerinos	4,67
	Camerino Mujeres	25,75
	Aseo de camerinos M	17,05
	Camerino Hombres	13,71
	Aseo de camerinos H	17,24
	Cam.-Vest. Minusvalidos	4,68
	Dist. Vestuario personal	3,59
	Vestuario personal M.	6,55
Vestuario personal H.	5,12	
Local de limpieza	6,11	
TOTAL UTIL		135,31
TOTAL CONST.		211,53

PLANTA SEGUNDA - Galería de Trabajo (+7,00)		
AUDITORIO MUNICIPAL DE AUTOL	Vestibulo previo	3,10
	Escalera	16,85
	Disponible	5,81
	Distribuidor sobre escena	10,46
	Vestibulo previo 2	4,45
Pasillo proyec. y sonido	32,89	
Cabina de proyección	8,40	
local técnico	8,76	
TOTAL UTIL		90,32
TOTAL CONST.		154,01

PLANTA TERCERA - Peine (+11,60)		
AUDITORIO MUNICIPAL DE AUTOL	Vestibulo previo	3,10
	Escalera	16,85
TOTAL UTIL		19,95
TOTAL CONST.		61,76

SUPERFICIES TOTALES		
AUDITORIO MUNICIPAL DE AUTOL	TOTAL UTIL	1206,4
	TOTAL CONST.	1551,60

Patio 1	12,00
Patio 2	16,68
Local técnico ext.	76,60
Pasante	28,29
Peine	116,98

PROYECTO DE EJECUCIÓN PARA AUDITORIO DEL AYUNTAMIENTO DE AUTOL (LA RIOJA)

PROMOTOR:
AYUNTAMIENTO DE AUTOL

rstarquitectura

ARQUITECTO:
ERNESTO REINER ARANDA, INMACULADA SANZ LAGUNA Y TOMÁS LÓPEZ RITUERTO

[Signature]

Plano Nº Plano Escala Fecha
PLANTA TERCERA. Peine 1/75 MARZO 2015
(cota +11.60) **A06**

EL PRESENTE DOCUMENTO ES COPIA DE SU ORIGINAL DEL QUE ES AUTOR EL ARQUITECTO QUE SUSCRIBE. SU UTILIZACIÓN TOTAL O PARCIAL, ASÍ COMO CUALQUIER REPRODUCCIÓN O CESIÓN A TERCEROS, REQUERIRÁ LA PREVIA AUTORIZACIÓN EXPRESA DE SU AUTOR QUE EN TODO CASO PROHIBIDA CUALQUIER MODIFICACIÓN UNILATERAL DEL MISMO.

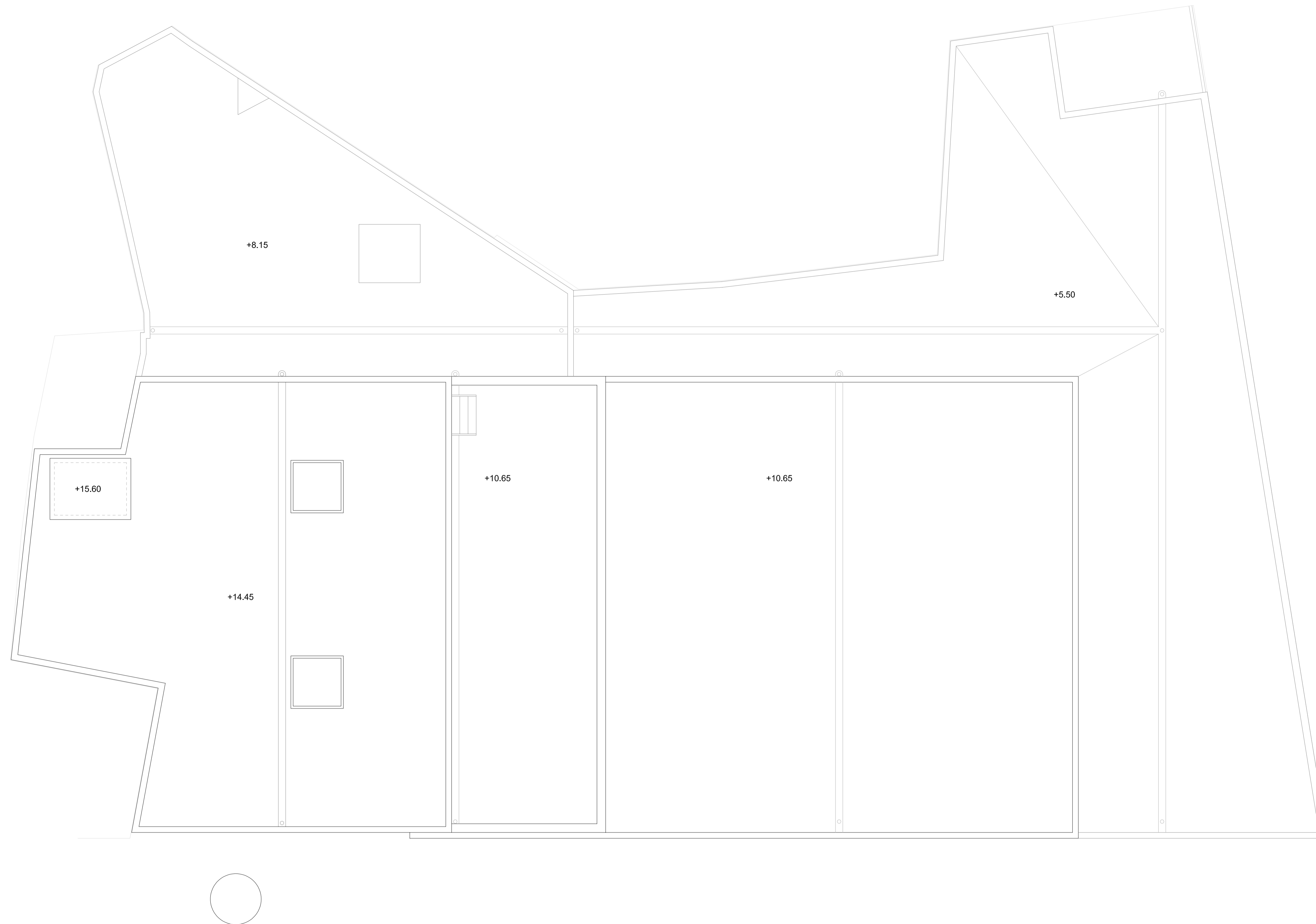

PLANTA SOTANO		
AUDITORIO MUNICIPAL DE AUTOL	Bajo escenario	130,82
	Escalera	13,97
	Vestibulo	5,26
TOTAL UTIL		150,05
TOTAL CONST.		213,34

PLANTA BAJA		
ZONA AUDITORIO	ZONA SALA DE ENSAYOS	ZONA ESCENA
Hall principal	Acceso c/Horno (ext)	Escena
Sala auditorio	Hall c/Horno	Corbata
Almacén	Sala de ensayos	Almacén
Ambigü/ Guardarropa	Aseo	Recinto emergencia
local técnico		Escalera
Acceso principal (ext)		Distribuidor
Cancilla		
Faquilla		
Acceso aseos		
Aseo Hombres		
Aseo Mujeres		
Aseo Minusvalidos		
Sup Útiles	Sup Útiles	Sup Útiles
	85,38	195,57
TOTAL UTIL		810,77
TOTAL CONST.		910,96

PLANTA PRIMERA (+4,20)		
AUDITORIO MUNICIPAL DE AUTOL	Escalera	19,99
	Distribuidor general	10,85
	Distribuidor camerinos	4,67
	Camerino Mujeres	25,75
	Aseo de camerinos M	17,05
	Camerino Hombres	13,71
	Aseo de camerinos H	17,24
	Cam.-Vest. Minusvalidos	4,68
	Dist. Vestuario personal	3,59
	Vestuario personal M.	6,55
Vestuario personal H.	5,12	
Local de limpieza	6,11	
TOTAL UTIL		135,31
TOTAL CONST.		211,53

PLANTA SEGUNDA - Galería de Trabajo (+7,00)		
AUDITORIO MUNICIPAL DE AUTOL	Vestibulo previo	3,10
	Escalera	16,85
	Disponible	5,81
	Distribuidor sobre escena	10,46
	Vestibulo previo 2	4,45
Pasillo proyec. y sonido	32,89	
Cabina de proyección	8,40	
local técnico	8,76	
TOTAL UTIL		90,32
TOTAL CONST.		154,01

PLANTA TERCERA - Peine (+11,60)		
AUDITORIO MUNICIPAL DE AUTOL	Vestibulo previo	3,10
	Escalera	16,85
TOTAL UTIL		19,95
TOTAL CONST.		61,76

SUPERFICIES TOTALES		
AUDITORIO MUNICIPAL DE AUTOL		
TOTAL UTIL		1206,4
TOTAL CONST.		1551,60

Patio 1	12,00
Patio 2	16,68
Local técnico ext.	76,60
Pasante	28,29
Peine	116,98

PROYECTO DE EJECUCIÓN PARA AUDITORIO DEL AYUNTAMIENTO DE AUTOL (LA RIOJA)

PROMOTOR:
AYUNTAMIENTO DE AUTOL

rstarquitectura

ARQUITECTO:
ERNESTO REINER ARANDA, INMACULADA SANZ LAGUNA Y TOMÁS LÓPEZ RITUERTO

Plano
PLANTA DE CUBIERTAS

Nº Plano
A07

Escala
1/75

Fecha
MARZO 2015

EL PRESENTE DOCUMENTO ES COPIA DE SU ORIGINAL DEL QUE ES AUTOR EL ARQUITECTO QUE SUSCRIBE. SU UTILIZACIÓN TOTAL O PARCIAL, ASI COMO CUALQUIER REPRODUCCIÓN O CESIÓN A TERCEROS, REQUERIRÁ LA PREVIA AUTORIZACIÓN EXPRESA DE SU AUTOR, QUE EN TODO CASO PROHIBIDA CUALQUIER MODIFICACIÓN UNILATERAL DEL MISMO.



ALZADO PRINCIPAL A C/ RIO CHIQUITO

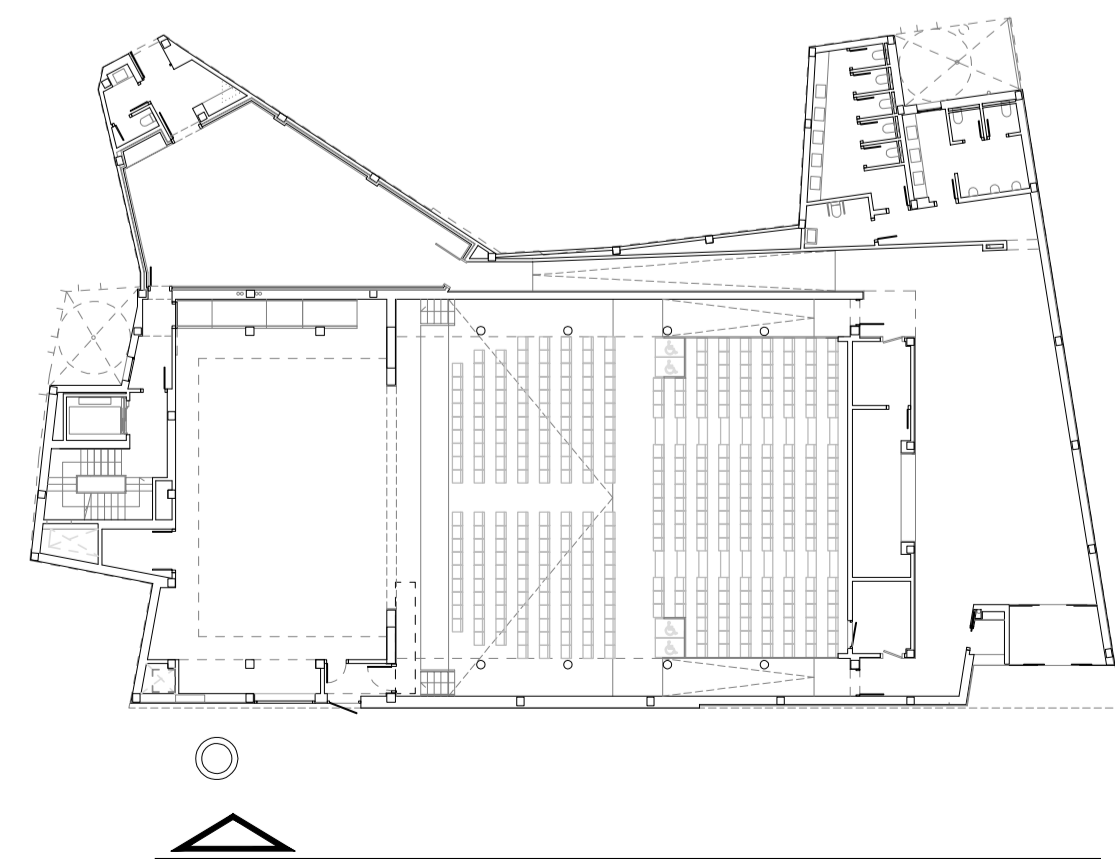

PROYECTO DE EJECUCIÓN PARA AUDITORIO DEL AYUNTAMIENTO DE AUTOL (LA RIOJA)

PROMOTOR: AYUNTAMIENTO DE AUTOL rstarquitectura

ARQUITECTO: ERNESTO REINER ARANDA, INMACULADA SANZ LAGUNA Y TOMÁS LÓPEZ RITUERTO

Plano	Nº Plano	Escala	Fecha
ALZADOS 1	A08	1/75	MARZO 2015

EL PRESENTE DOCUMENTO ES COPIA DE SU ORIGINAL DEL QUE ES AUTOR EL ARQUITECTO QUE SUSCRIBE. SU UTILIZACIÓN TOTAL O PARCIAL, ASÍ COMO CUALQUIER REPRODUCCIÓN O CESIÓN A TERCEROS, REQUERIRÁ LA PREVIA AUTORIZACIÓN EXPRESA DE SU AUTOR, QUE EN TODO CASO PROHIBIDA CUALQUIER MODIFICACIÓN UNILATERAL DEL MISMO.

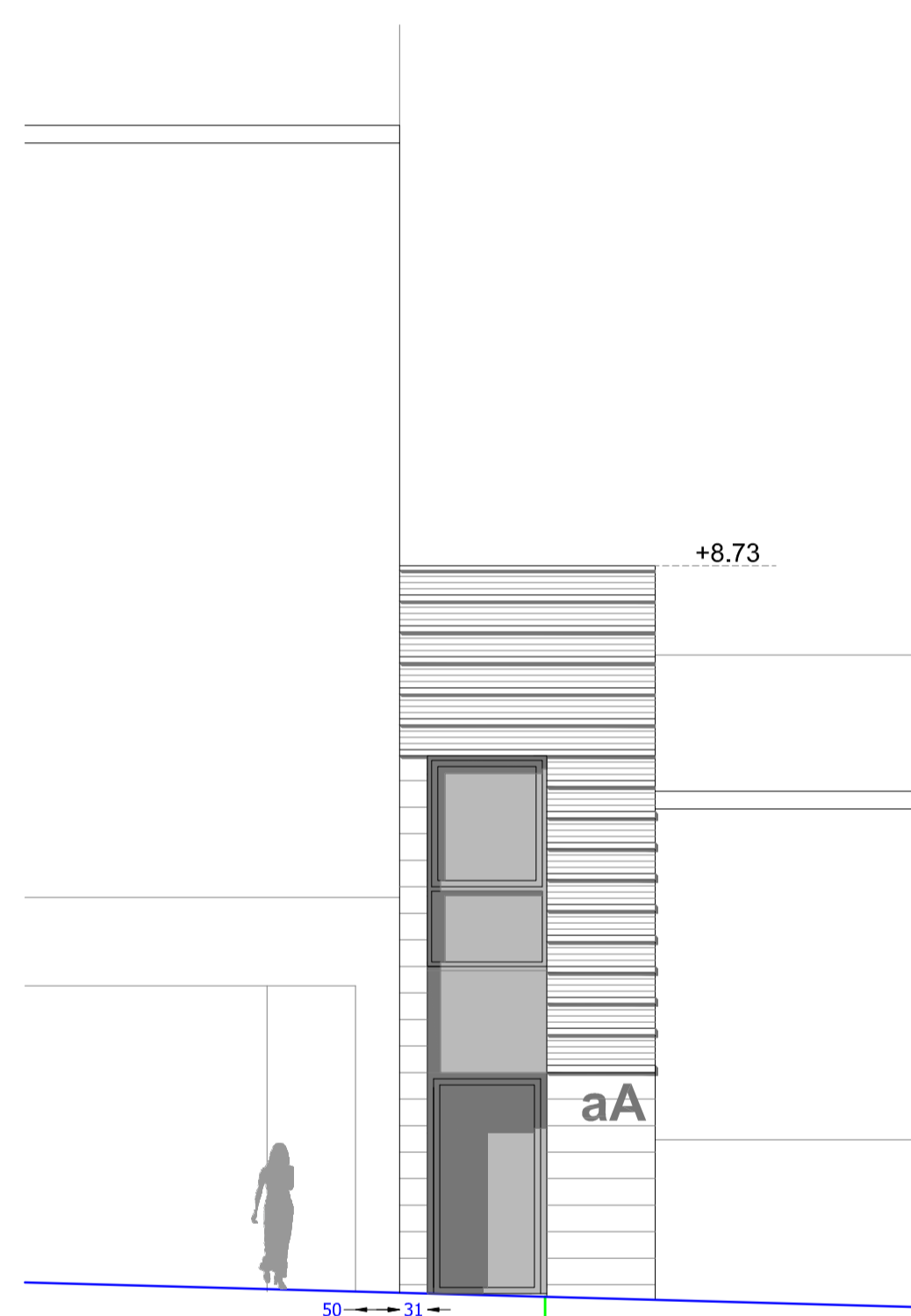

ALZADO A: A C/ HORNO

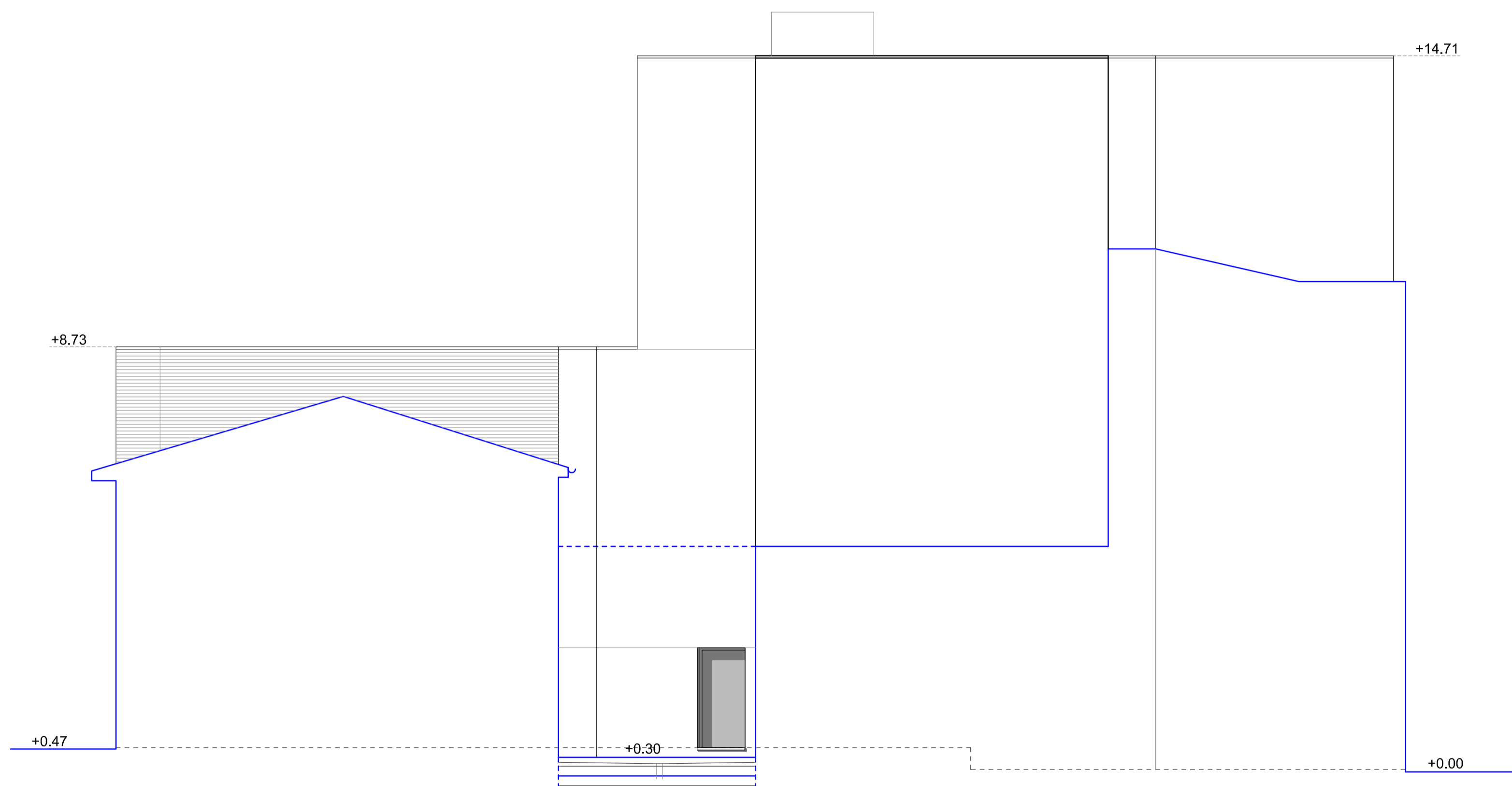

ALZADO B: A PATIO 1 Y MEDIANERAS

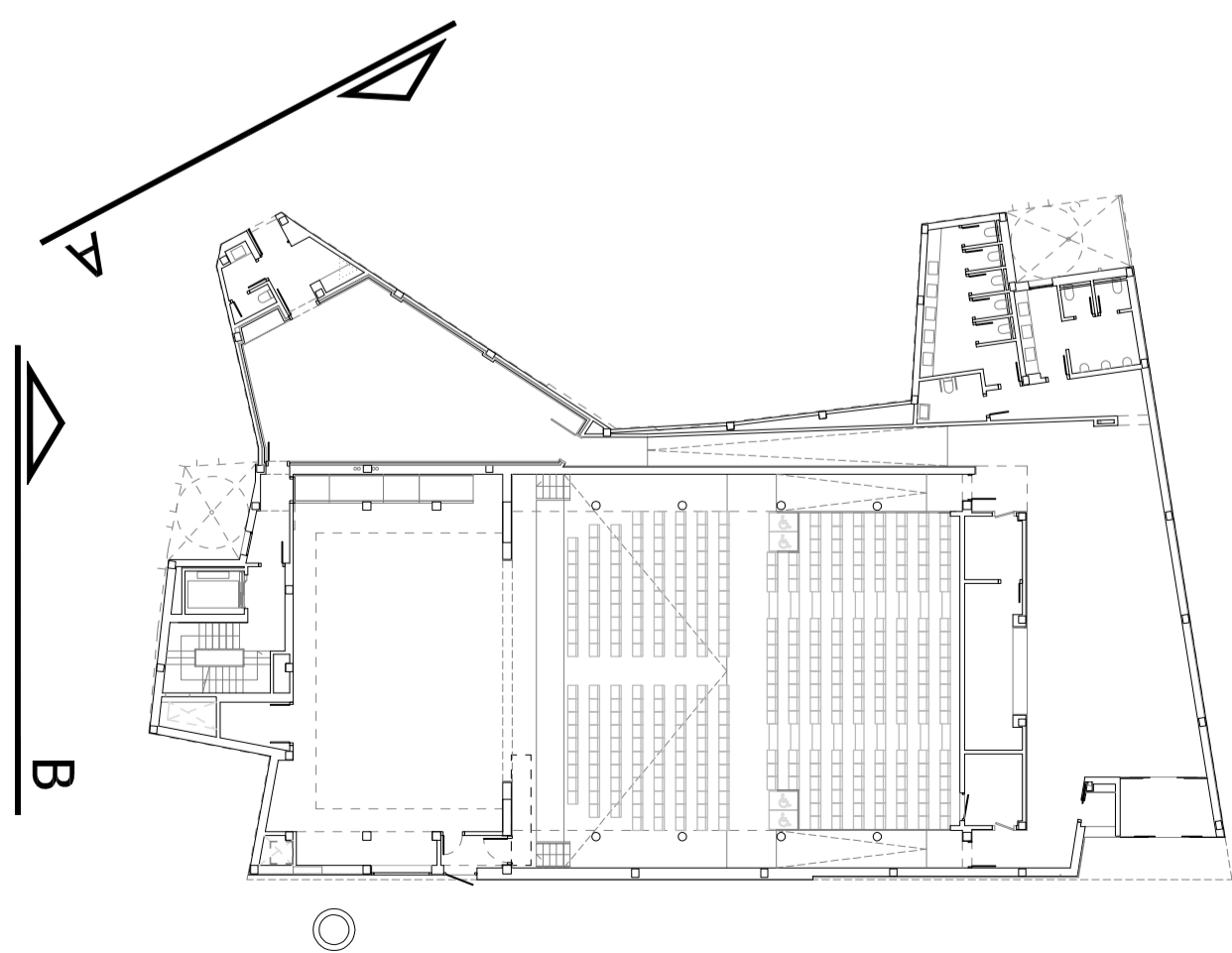

PROYECTO DE EJECUCIÓN PARA AUDITORIO DEL AYUNTAMIENTO DE AUTOL (LA RIOJA)

PROMOTOR: AYUNTAMIENTO DE AUTOL rstarquitectura

ARQUITECTO: ERNESTO REINER ARANDA, INMACULADA SANZ LAGUNA Y TOMÁS LÓPEZ RITUERTO

Plano	Nº Plano	Escala	Fecha
ALZADOS 2		1/75	MARZO 2015

A09

EL PRESENTE DOCUMENTO ES COPIA DE SU ORIGINAL DEL QUE ES AUTOR EL ARQUITECTO QUE SUSCRIBE. SU UTILIZACIÓN TOTAL O PARCIAL, ASÍ COMO CUALQUIER REPRODUCCIÓN O CESIÓN A TERCEROS, REQUERIRÁ LA PREVIA AUTORIZACIÓN EXPRESA DE SU AUTOR, QUE EN TODO CASO PROHIBIDA CUALQUIER MODIFICACIÓN UNILATERAL DEL MISMO.

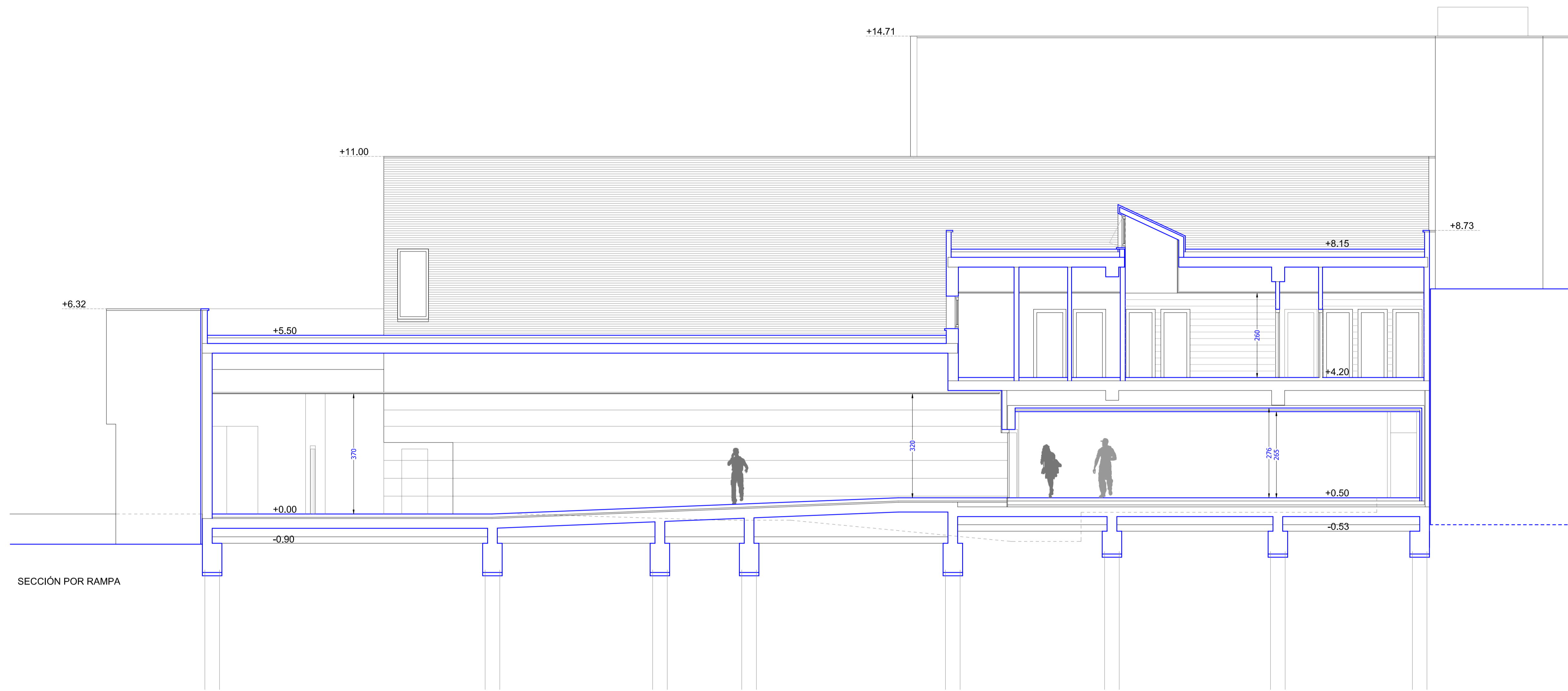

SECCIÓN POR RAMPA

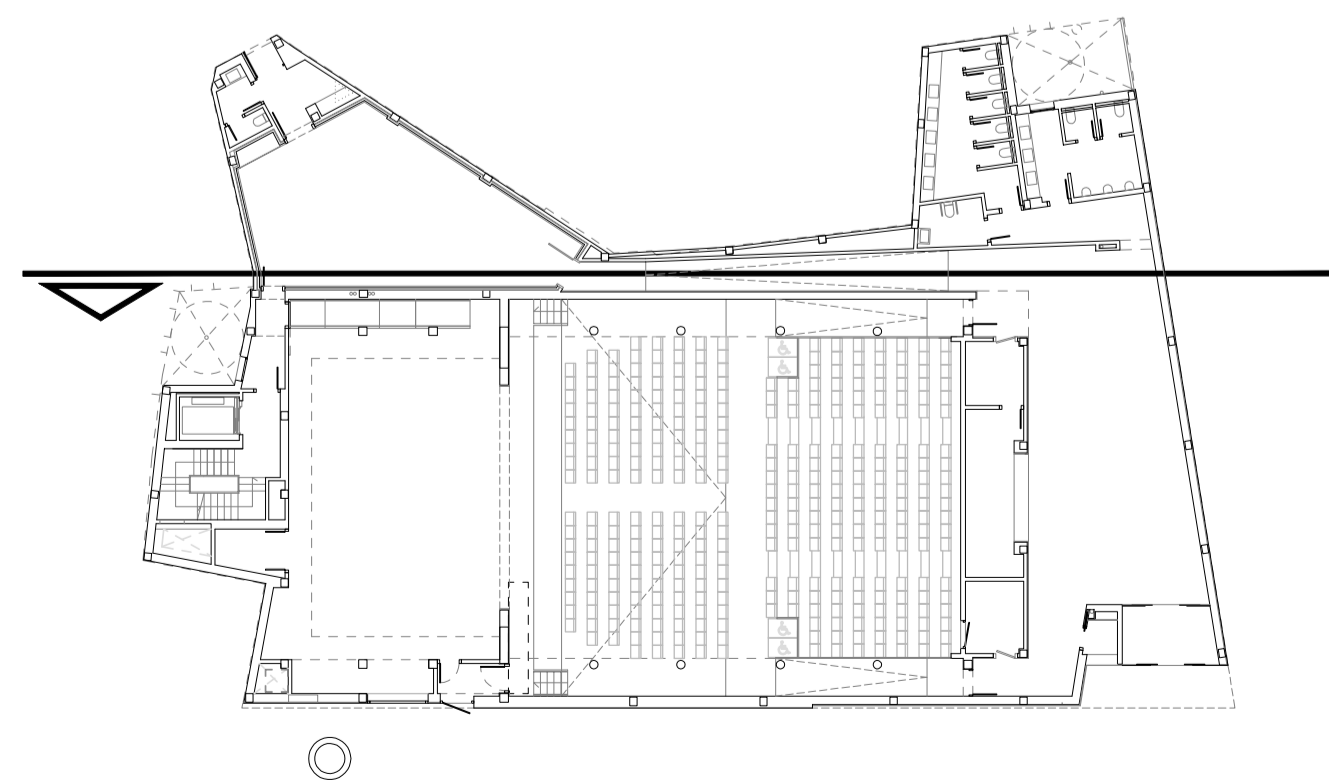

PROYECTO DE EJECUCIÓN PARA AUDITORIO DEL AYUNTAMIENTO DE AUTOL (LA RIOJA)

PROMOTOR: AYUNTAMIENTO DE AUTOL rstarquitectura

ARQUITECTO: ERNESTO REINER ARANDA, INMACULADA SANZ LAGUNA Y TOMÁS LÓPEZ RITUERTO

Plano: SECCIONES 1 Nº Plano: 1/75 Escala: 1/75 Fecha: MARZO 2015

A10

EL PRESENTE DOCUMENTO ES COPIA DE SU ORIGINAL DEL QUE ES AUTOR EL ARQUITECTO QUE SUSCRIBE. SU UTILIZACIÓN TOTAL O PARCIAL, ASÍ COMO CUALQUIER REPRODUCCIÓN O CESIÓN A TERCEROS, REQUERIRÁ LA PREVIA AUTORIZACIÓN EXPRESA DE SU AUTOR. QUEDANDO EN TODO CASO PROHIBIDA CUALQUIER MODIFICACIÓN UNILATERAL DEL MISMO.

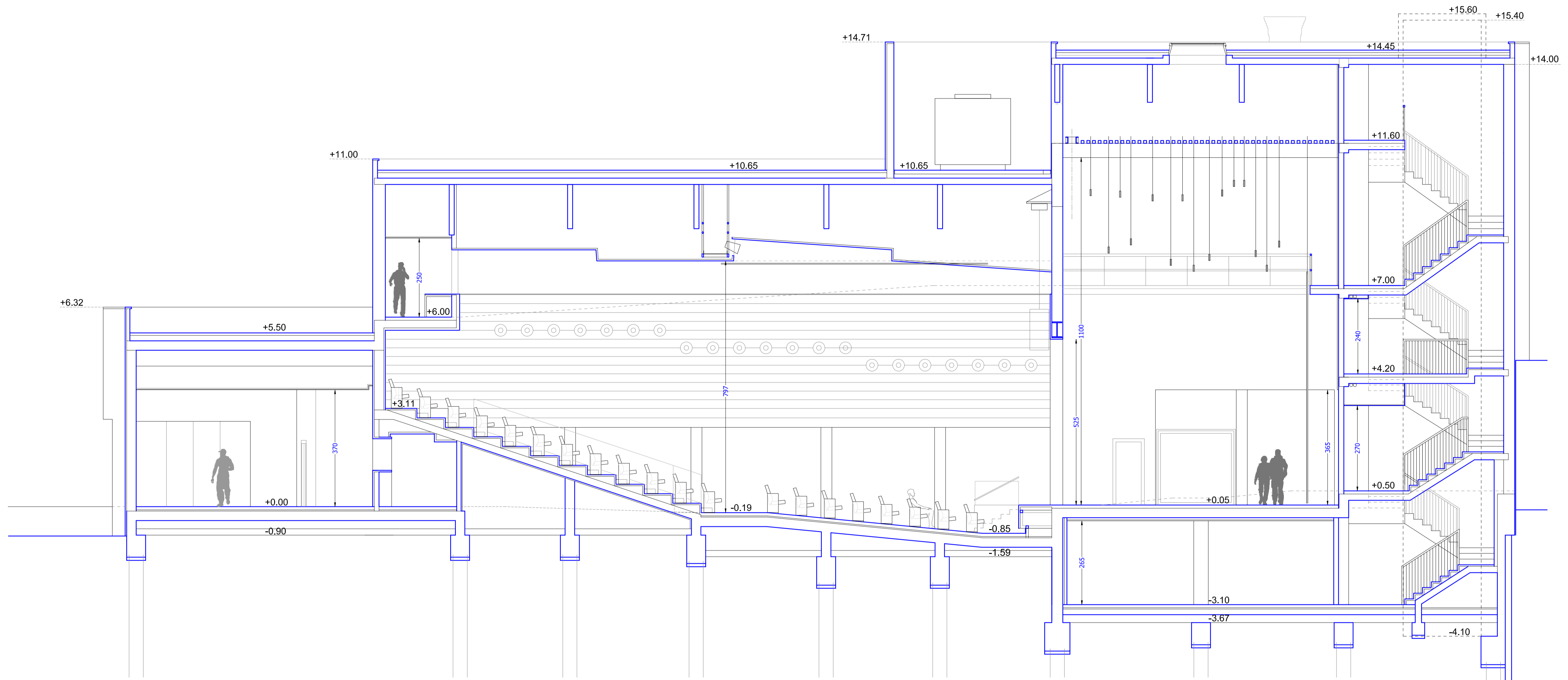

SECCIÓN POR SALA AUDITORIO

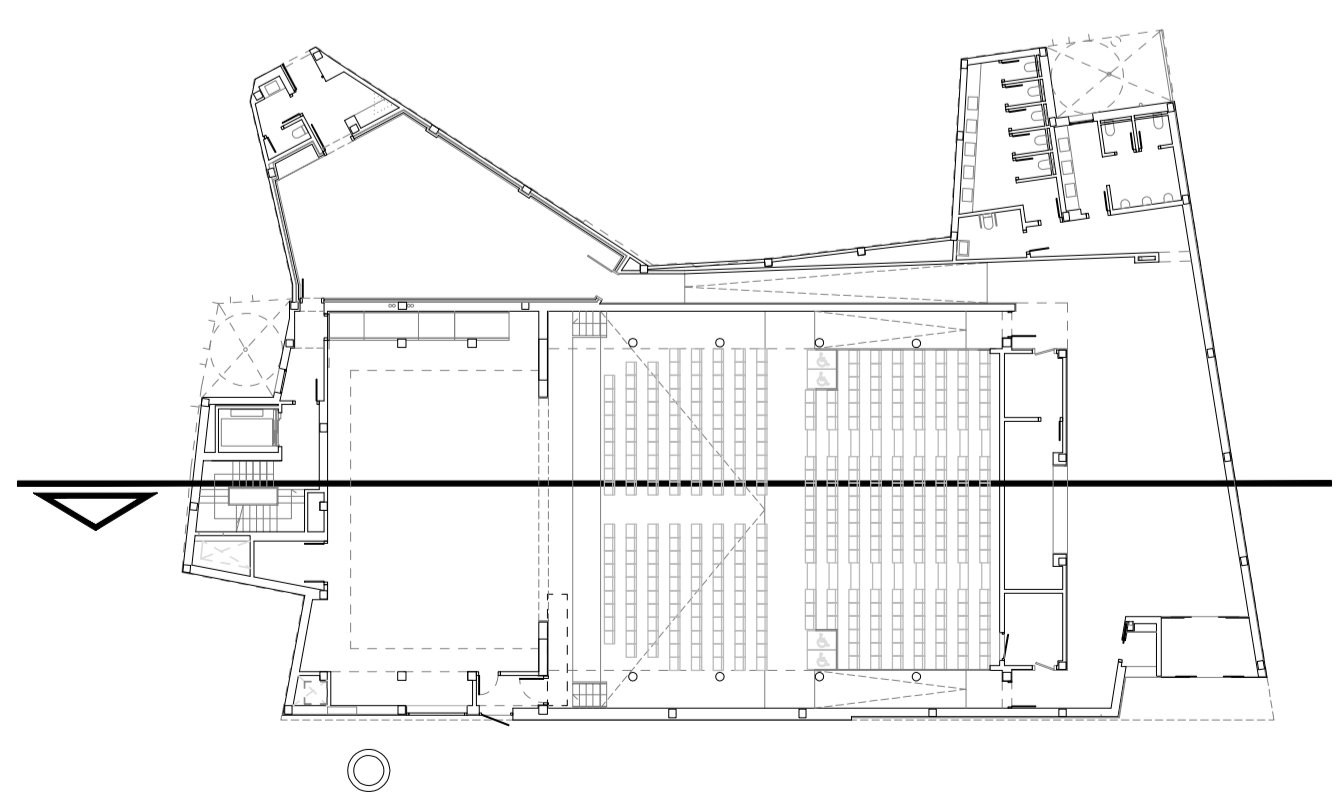

PROYECTO DE EJECUCIÓN PARA AUDITORIO DEL AYUNTAMIENTO DE AUTOL (LA RIOJA)

PROMOTOR: AYUNTAMIENTO DE AUTOL rstarquitectura

ARQUITECTO: ERNESTO REINER ARANDA, INMACULADA SANZ LAGUNA Y TOMÁS LÓPEZ RITUERTO

Plano: SECCIONES 2 Nº Plano: Escala: Fecha:

A11 1/75 MARZO 2015

EL PRESENTE DOCUMENTO ES COPIA DE SU ORIGINAL DEL QUE ES AUTOR EL ARQUITECTO QUE SUSCRIBE. SU UTILIZACIÓN TOTAL O PARCIAL, ASÍ COMO CUALQUIER REPRODUCCIÓN O CESIÓN A TERCEROS, REQUERIRÁ LA PREVIA AUTORIZACIÓN EXPRESA DE SU AUTOR, QUE EN TODO CASO PROHIBIDA CUALQUIER MODIFICACIÓN UNILATERAL DEL MISMO.

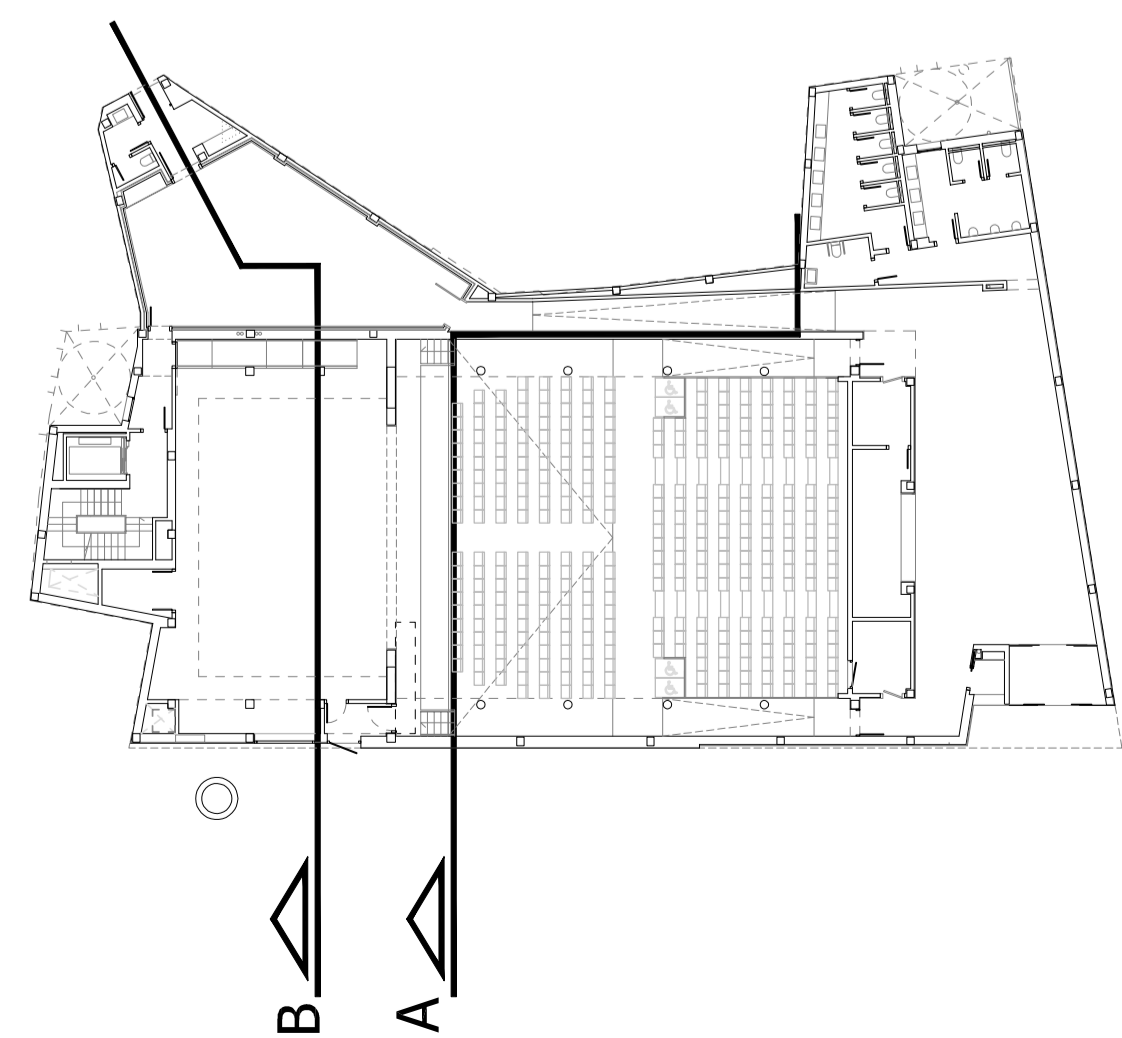
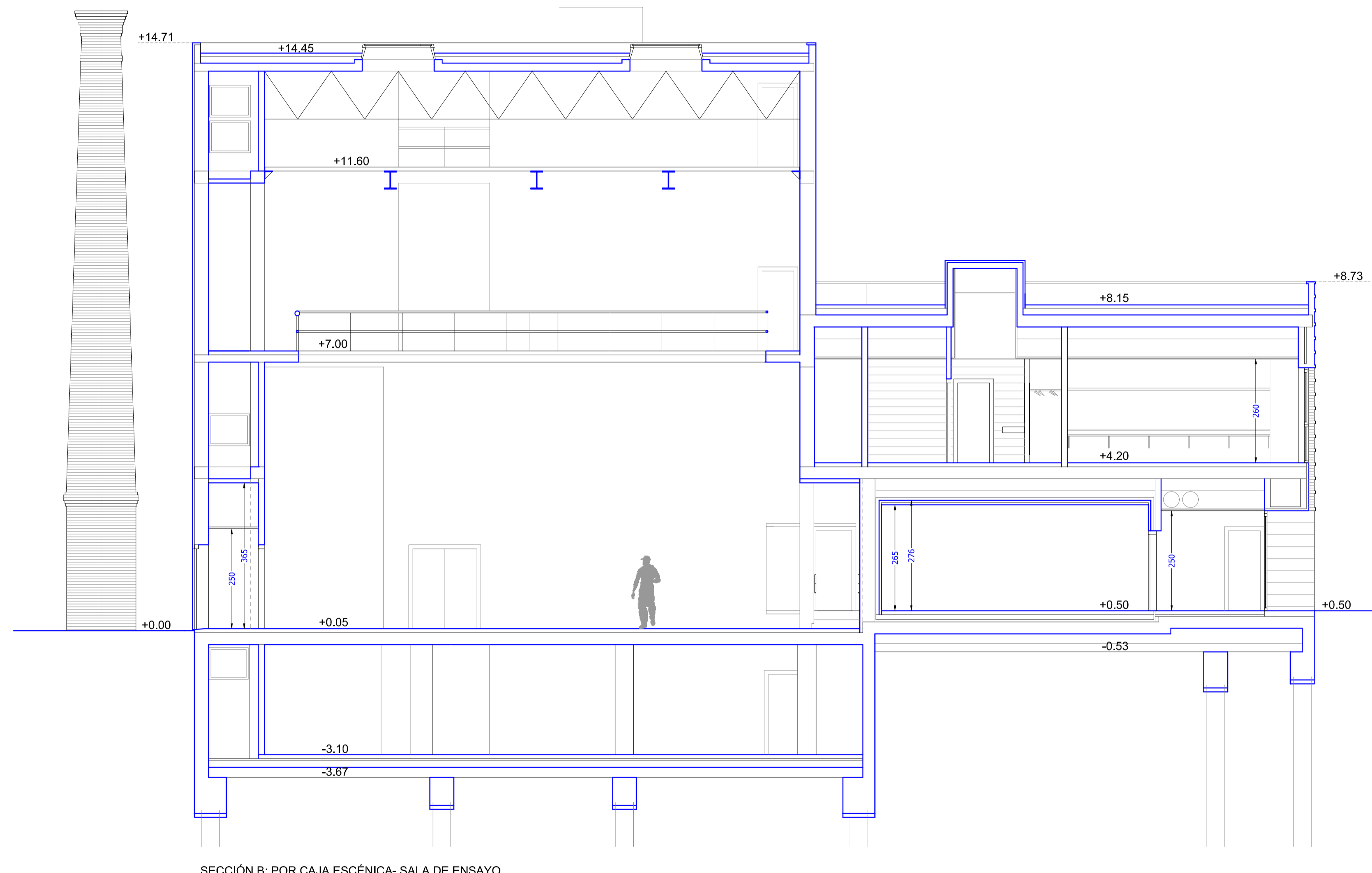
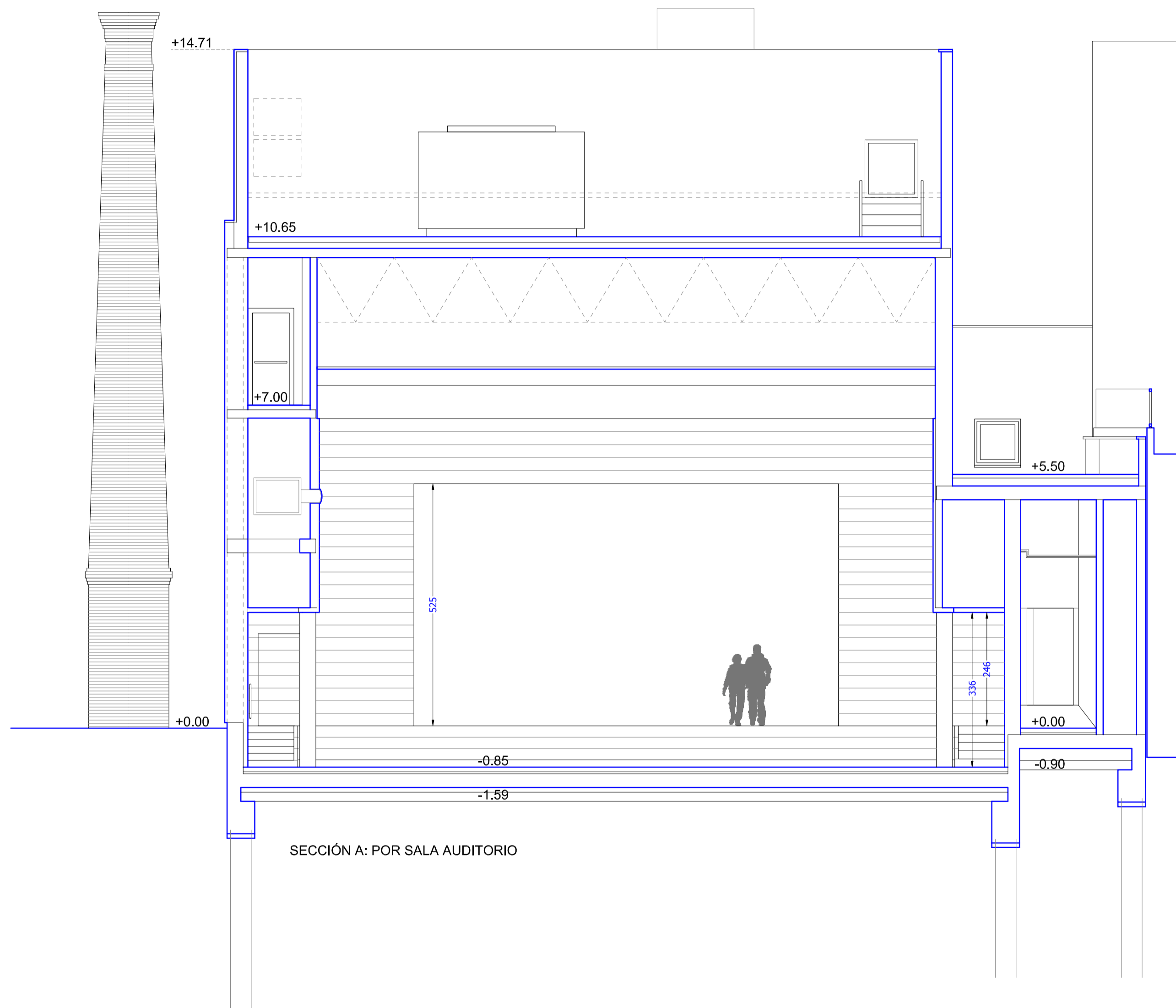

PROYECTO DE EJECUCIÓN PARA AUDITORIO DEL AYUNTAMIENTO DE AUTOL (LA RIOJA)

PROMOTOR: AYUNTAMIENTO DE AUTOL rstarquitectura

ARQUITECTO: ERNESTO REINER ARANDA, INMACULADA SANZ LAGUNA Y TOMÁS LÓPEZ RITUERTO

Plano Nº Plano Escala Fecha
SECCIONES 3 A12 1/75 MARZO 2015

EL PRESENTE DOCUMENTO ES COPIA DE SU ORIGINAL DEL QUE ES AUTOR EL ARQUITECTO QUE SUSCRIBE. SU UTILIZACIÓN TOTAL O PARCIAL, ASÍ COMO CUALQUIER REPRODUCCIÓN O CESIÓN A TERCEROS, REQUERIRÁ LA PREVIA AUTORIZACIÓN EXPRESA DE SU AUTOR. QUEDANDO EN TODO CASO PROHIBIDA CUALQUIER MODIFICACIÓN UNILATERAL DEL MISMO.

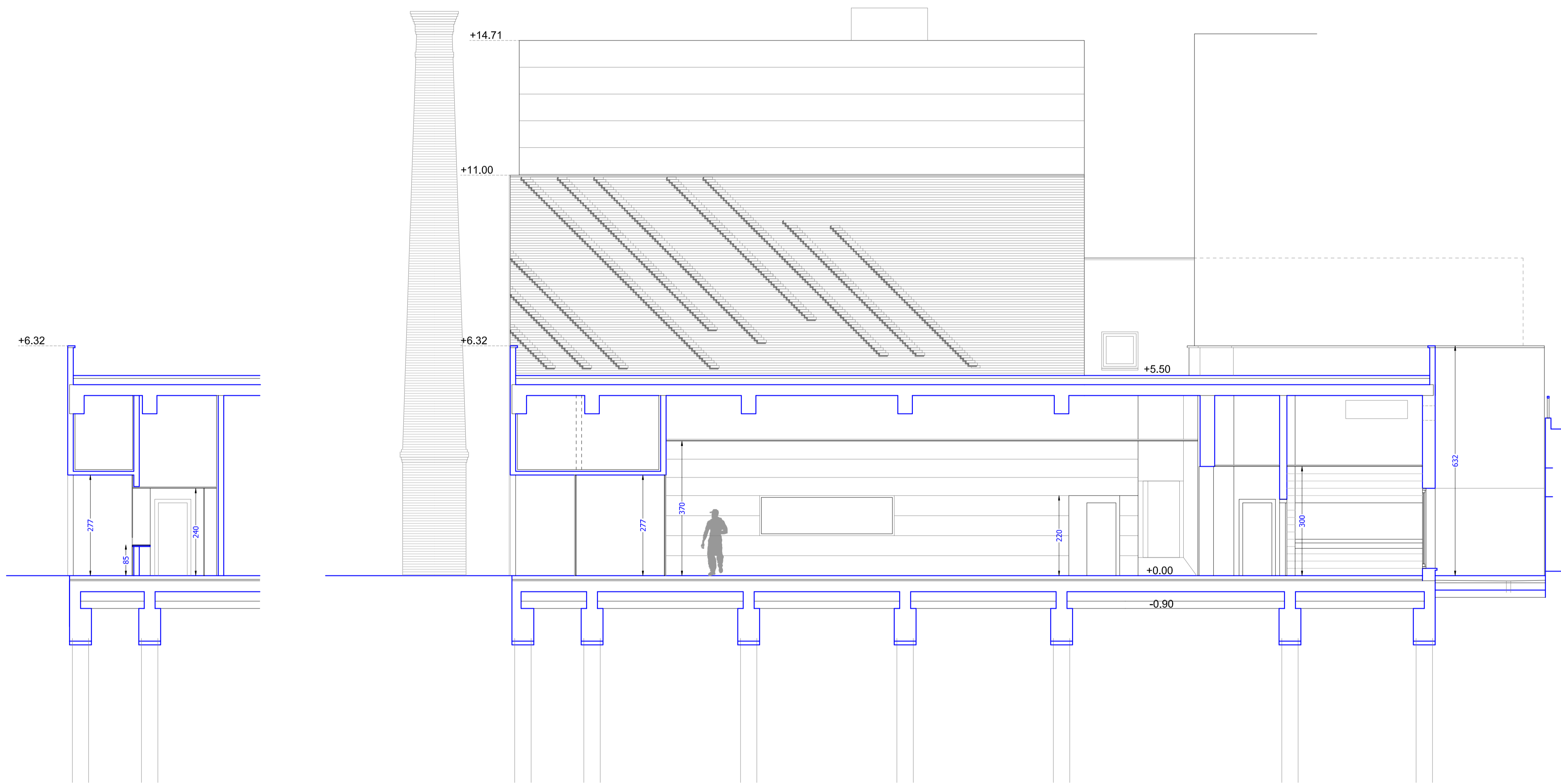

SECCIÓN C: POR TAQUILLA

SECCIÓN A: POR HALL PRINCIPAL

ALZADO B: A PATIO 2

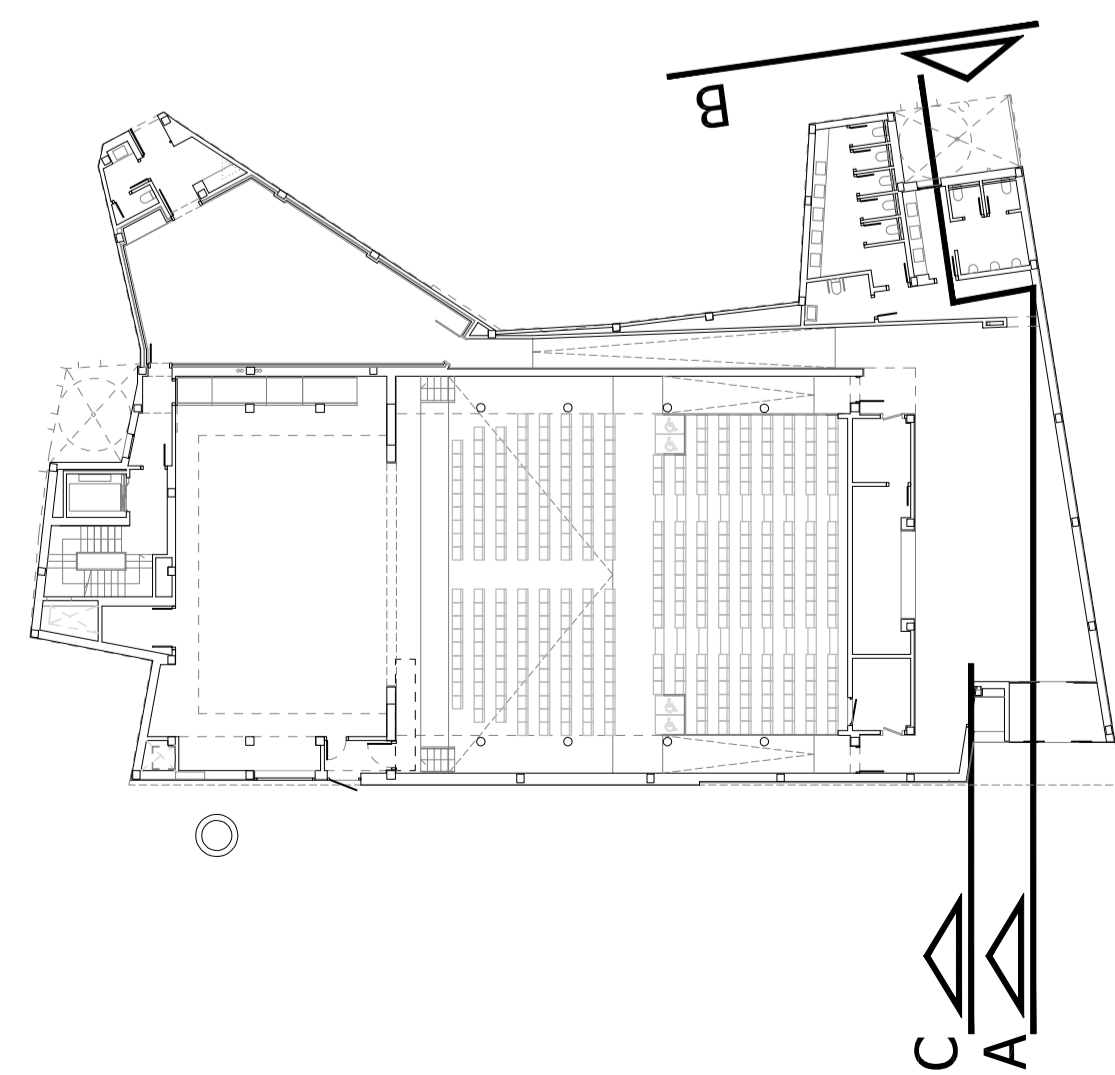

PROYECTO DE EJECUCIÓN PARA AUDITORIO DEL AYUNTAMIENTO DE AUTOL (LA RIOJA)

PROMOTOR: AYUNTAMIENTO DE AUTOL rstarquitectura

ARQUITECTO: ERNESTO REINER ARANDA, INMACULADA SANZ LAGUNA Y TOMÁS LÓPEZ RITUERTO

Plano: SECCIONES 4 Nº Plano: A13
 Escala: 1/75
 Fecha: MARZO 2015

EL PRESENTE DOCUMENTO ES COPIA DE SU ORIGINAL DEL QUE ES AUTOR EL ARQUITECTO QUE SUSCRIBE. SU UTILIZACIÓN TOTAL O PARCIAL, ASÍ COMO CUALQUIER REPRODUCCIÓN O CESIÓN A TERCEROS, REQUERIRÁ LA PREVIA AUTORIZACIÓN EXPRESA DE SU AUTOR, QUE EN TODO CASO PROHIBIDA CUALQUIER MODIFICACIÓN UNILATERAL DEL MISMO.